Universidad Austral de Chile
Facultad de Medicina
Programa de Honor en Investigación

Programas de Educación Sexual

Escala Actitudinal como indicador de eficacia

Sonia Guzmán Loyola
Carmen Ilabaca Jara

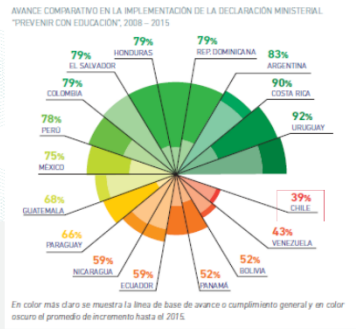

Ley 20.418, artículo 1º:
"Toda persona tiene derecho a recibir educación, información y orientación en materia de regulación de la **fertilidad**, en forma clara, comprensible, completa y, en su caso, confidencial"

Programas Chilenos (CESOLAA, 2018)

- Adolescencia Tiempo de Decisiones. Educando en Afectividad y Sexualidad, publicado en 1998 **Capacitación de Profesores**
- Curso de Educación Sexual On-line de Auto-aprendizaje de la Universidad de Chile

CARACTERÍSTICAS GENERALES (UNESCO, 2012)

- Enfoque Biológico-Higienista
- Criterios de selección personales
- Indice de Fecundidad
- ETS y VIH

ADOLESCENCIA (Papalia, Olds, y Feldman, 2010)

- Relaciones interpersonales
- Desarrollo encefálico (Oliva, 2012)

IDENTIDAD → SEXUALIDAD

MEDICIÓN SEXUALIDAD (Blanc y Rojas, 2016)

- Información
- Conductas
- Actitudes

EROTOFILIA
EROTOFOBIA

LIBERALISMO
CONSERVACIONISMO

¿Existen diferencias en las actitudes hacia la sexualidad de los adolescentes (14-17 años) en un momento previo y posterior a la implementación de programa de educación sexual?

OBJETIVOS

Determinar la eficacia del programa de educación sexual institucional del Liceo Técnico Valdivia con la escala de actitudes hacia la sexualidad (ATSS)

METODOLOGÍA

No experimental Ex post facto
(Hernández, Fernández y Baptista, 2014)

Escala de Actitudes hacia la Sexualidad (ATSS)
(Diéguez, López, Sueiro y López, 2005)

Análisis descriptivo
inferencial SPSS

Muestra No Probabilística
Dirigida, Homogénea
(Hernández, Fernández y Baptista, 2014)

Segundos Medios LTV
270 adolescentes
(14-16 años)

PIKTOCHART